

COLOMBIA

SEGUIMIENTO AL PLAN DE RESPUESTA A REFUGIADOS Y MIGRANTES RMRP 2021



CIFRAS CLAVE*



1.8 millones

Población meta para Colombia bajo el RMRP 2021



1.19 millones

Personas alcanzadas por el RMRP a junio 2021



315.531

Personas alcanzadas con actividades relacionadas a la prevención y respuesta por COVID-19



472.725

Personas alcanzadas mediante transferencias monetarias



66%

Proporción de la población meta alcanzada

REQUERIMIENTOS FINANCIEROS**

Regional:
\$1.439M

Colombia:
\$641M

Financiado
\$362M (25.2%)

Financiado
\$234.3M

36.5%

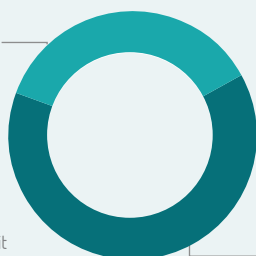

■ Déficit
■ Financiado para Colombia

63.5%

ESTATUS FINANCIERO

Contribuciones recibidas
\$60.3M

Compromisos
\$171.4M

Promesas
\$2.6M

RESUMEN DEL MONITOREO DE LA RESPUESTA

Cada mes, el Grupo Interagencial sobre Flujos Migratorios Mixtos (GIFMM) alcanza un promedio de 300.000 personas con al menos un tipo de asistencia. Alrededor de 60 organizaciones reportan cerca de 2.000 actividades por mes, alcanzando 30 departamentos y cubriendo más de 200 municipios.

Cerca del 54% de la respuesta es implementada por los socios de tres sectores: Protección con el 25% de las actividades reportadas, seguido de Salud (22%) y WASH (7%).

Beneficiarios por grupo poblacional

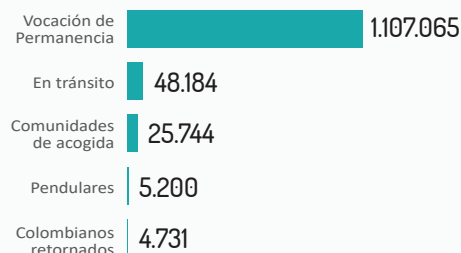

Beneficiarios por género y edad

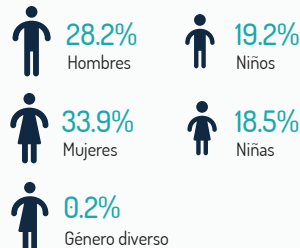

Actividades por tipo de implementación

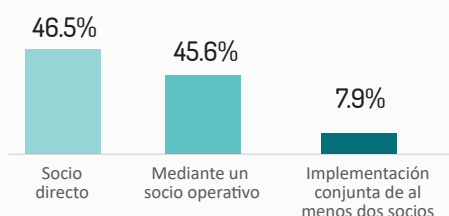

Actividades por modalidad de implementación

89% de las actividades son "en especie", mediante la entrega de bienes y servicios a la población necesitada. El 11% restante de la asistencia consiste en la entrega de dinero en efectivo y bonos.

Actividades implementadas por tipo de organización



Beneficiarios por tipo de organización*

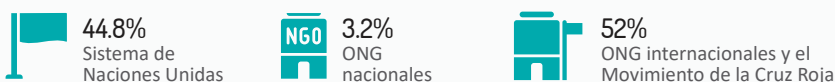

Personas alcanzadas con al menos un tipo de asistencia como parte del RMRP, por departamento y sector

